

# LGS

## LİSELERE GEÇİŞ SİSTEMİ

**MEVLÜT SELAMİ YARDIM ORTAOKULU  
REHBERLİK VE PSİKOLOJİK DANIŞMA SERVİSİ**

# LİSELERE YERLEŐTİRME NASIL YAPILYOR?

MERKEZİ SINAV  
(LGS Sınavı) PUANI  
İLE ÖĐRENCİ ALAN  
LİSELER

ADRESE DAYALI  
(Ortaokul Başarı Puanına  
Göre) ÖĐRENCİ ALAN  
LİSELER

YETENEK SINAVI İLE  
ÖĐRENCİ ALAN LİSELER  
(Güzel Sanatlar Lisesi,  
Spor lisesi, İmam Hatip  
L. Musiki Bölümü)

ÖZEL LİSELER

MESLEKİ EĐİTİM  
MERKEZİ  
(Çıraklık Eğitim)

AÇIK ÖĐRETİM LİSESİ

A composite image featuring a clock, a pencil, and a test paper with a grid of bubbles. The clock is in the top left corner, showing the time around 10:10. The pencil is in the bottom right corner, pointing towards the center. The test paper is the background, with a grid of bubbles and numbers. A blue banner with white text is overlaid in the center.

# MERKEZİ YERLEŐTİRME LGS (Sınav puanı ile)

# SINAVLA ÖĞRENCİ ALAN NİTELİKLİ LİSELER HANGİLERİ?

1 Fen liseleri

2 Sosyal Bilimler  
Liseleri

3 Proje Okulları  
(Anadolu İmam  
Hatip Liseleri)

4 Bazı Anadolu  
Liseleri

5 Mesleki ve  
Teknik Anadolu  
Liseleri'nin Bazı  
Bölümleri

# SINAVA GİRMEK ZORUNLU MU?



*Sınava isteyen öğrenciler  
girecek,  
**ZORUNLU OLMAYACAK.***

# SINAV BAŐVURULARI

2024 LGS baŐvuruları **18-29 Mart 2024** tarihleri arasında öđrenci velisi tarafından elektronik ortamda baŐvurular yapılacaktır. BaŐvurular [e-okul.meb.gov.tr](http://e-okul.meb.gov.tr) den yapılacaktır. Okula gelerek de baŐvurular yapılabilir.

BaŐvurular okul müdürlüğüne onaylatılacaktır.

# SINAV NE ZAMAN OLACAK?

**2024 yılında** merkezî sınav(LGS), 2 Haziran 2024 Pazar günü saat 09.30'da yapılacak.

Sınav giriş belgeleri 24 Mayıs 2024'te açıklanacak.

Sonuçlar Milli Eğitim Bakanlığı tarafından [www.meb.gov.tr](http://www.meb.gov.tr) adresinden 28 Haziranda açıklanacak.



# SINAVIN UYGULANMASI



- Sınav iki oturum halinde yapılmaktadır.
- 2 Haziran'da tüm sınav merkezlerinde Türkiye saati ile
  - 1. oturum 09.30'da,
  - 2. oturum 11.30'da uygulanmaktadır.
- İki oturum arasında 45 dk ara verilmektedir.



# SINAV KAÇ OTURUM OLACAK?

- Sınavda **sadece 8. Sınıf müfredatından** sorular sorulacaktır.
- Sınav iki oturumdan oluşacaktır;
- Sözel bölüm (75 dakika):

Türkçe	(20 soru)	
T.C. İnkılap	(10 soru)	09:30-10:45
Din Kültürü	(10 soru)	
İngilizce	(10 soru)	
- Sayısal bölüm (80 dakika):

Matematik	(20 soru)	11.30-12:50
Fen bilimleri	(20 soru)	

# SORULAR NASIL OLACAK?



A

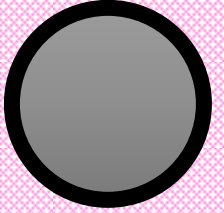

B



C

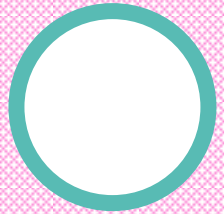

D

- Sorular çoktan seçmeli **TEST** şeklinde olacak
- **3 yanlış cevap 1 doğruyu götürcek.**

# TESTLERİN KATSAYILARI

TÜRKÇE

4

İNKILÂP TARİHİ

1

MATEMATİK

4

DİN KÜLTÜRÜ

1

FEN VE TEKNOLOJİ

4

YABANCI DİL

1

**2023 MERKEZİ SINAV(LGS) İLE ÖĞRENCİ ALAN OKULLAR & TRABZON İLİ**

	OKUL ADI	OKUL TÜRÜ	ALAN ADI	ÖĞRETİM SÜRESİ	KONTENJAN	ÖĞRETİM ŞEKLİ	PANSİYON DURUMU	YABANCI DİLİ	24 Temmuz 2023 TARİHLİ TABAN PUANLAR
1	ORTAHIŞAR / Trabzon Merkez Fen Lisesi	Fen Lisesi	FEN BİLİMLERİ ALANI (FEN LİS.)	4 yıl	120	Kız/Erkek	Pansiyon(Kız/Erkek)	İngilizce	482,9061
2	YOMRA / Trabzon Yomra Fen Lisesi	Fen Lisesi	FEN BİLİMLERİ ALANI (FEN LİS.)	4 yıl	90	Kız/Erkek	Pansiyon(Kız/Erkek)	İngilizce	475,4445
3	ORTAHIŞAR / Mahmut Celaleddin Ökten Anadolu İmam Hatip Lisesi	Anadolu İmam Hatip Lisesi	FEN VE SOSYAL BİLİMLER PROGRAMI	4 yıl	90	Kız/Erkek	Pansiyon(Kız/Erkek)	İngilizce	468,7774
4	AKÇAABAT / Akçaabat Fen Lisesi	Fen Lisesi	FEN BİLİMLERİ ALANI (FEN LİS.)	4 yıl	120	Kız/Erkek	Pansiyon(Kız/Erkek)	İngilizce	467,68
5	ORTAHIŞAR / Kanuni Anadolu Lisesi	Anadolu Lisesi		4 yıl	180	Kız/Erkek	Pansiyon Yok	İngilizce	457,24
6	BEŞİKDÜZÜ / Beşikdüzü Borsa İstanbul Fen Lisesi	Fen Lisesi	FEN BİLİMLERİ ALANI (FEN LİS.)	4 yıl	120	Kız/Erkek	Pansiyon(Kız/Erkek)	İngilizce	439,8481
7	ORTAHIŞAR / Tevfik Serdar Anadolu Lisesi	Anadolu Lisesi		4 yıl	210	Kız/Erkek	Pansiyon Yok	İngilizce	434,6172
8	ORTAHIŞAR / Dursun Ali Kurt Anadolu İmam Hatip Lisesi	Anadolu İmam Hatip Lisesi	FEN VE SOSYAL BİLİMLER PROGRAMI	4 yıl	90	Kız/Erkek	Pansiyon(Erkek)	İngilizce	429,6998
9	VAKFIKEBİR / Vakfıkebir Fen Lisesi	Fen Lisesi	FEN BİLİMLERİ ALANI (FEN LİS.)	4 yıl	120	Kız/Erkek	Pansiyon(Kız/Erkek)	İngilizce	424,5156
10	AKÇAABAT / Akçaabat Anadolu Lisesi	Anadolu Lisesi		4 yıl	120	Kız/Erkek	Pansiyon Yok	İngilizce	417,7277
11	OF / Of Fen Lisesi	Fen Lisesi	FEN BİLİMLERİ ALANI (FEN LİS.)	4 yıl	120	Kız/Erkek	Pansiyon(Kız/Erkek)	İngilizce	417,4875
12	ORTAHIŞAR / Trabzon Sosyal Bilimler Lisesi	Sosyal Bilimler Lisesi		Hazırlık + 4 yıl	120	Kız/Erkek	Pansiyon(Kız/Erkek)	İngilizce	413,1959
13	ORTAHIŞAR / Trabzon Kız Anadolu İmam Hatip Lisesi	Anadolu İmam Hatip Lisesi	FEN VE SOSYAL BİLİMLER PROGRAMI	4 yıl	60	Kız	Pansiyon(Kız)	İngilizce	397,3675
14	SÜRMENE / Sürmene Hasan Tahsin Kirali Anadolu Lisesi	Anadolu Lisesi		4 yıl	90	Kız/Erkek	Pansiyon(Kız/Erkek)	İngilizce	375,6459
15	AKÇAABAT / Şehit Samet Uslu Kız Anadolu İmam Hatip Lisesi	Anadolu İmam Hatip Lisesi	FEN VE SOSYAL BİLİMLER PROGRAMI	4 yıl	30	Kız	Pansiyon(Kız)	İngilizce	375,0338
16	ORTAHIŞAR / Trabzon Kız Anadolu İmam Hatip Lisesi	Hazırlık Sınıfı Bulunan Anadolu İmam Hatip Lisesi	FEN VE SOSYAL BİLİMLER PROGRAMI	Hazırlık + 4 yıl	30	Kız	Pansiyon(Kız)	Arapça	370,716
17	AKÇAABAT / Akçaabat Anadolu İmam Hatip Lisesi	Anadolu İmam Hatip Lisesi	FEN VE SOSYAL BİLİMLER PROGRAMI	4 yıl	30	Erkek	Pansiyon Yok	İngilizce	353,663
18	YOMRA / Hacı Hakkı Çalık Anadolu İmam Hatip Lisesi	Anadolu İmam Hatip Lisesi	FEN VE SOSYAL BİLİMLER PROGRAMI	4 yıl	30	Kız/Erkek	Pansiyon Yok	İngilizce	344,8867
19	OF / Of Anadolu İmam Hatip Lisesi	Anadolu İmam Hatip Lisesi	FEN VE SOSYAL BİLİMLER PROGRAMI	4 yıl	30	Kız/Erkek	Pansiyon(Kız)	İngilizce	341,3513
20	ARAKLI / Araklı Mehmet Akif Ersoy Anadolu Lisesi	Anadolu Lisesi		4 yıl	120	Kız/Erkek	Pansiyon(Kız/Erkek)	İngilizce	338,884
21	ARSIN / Mehmet Rüştü Aşıkutlu Anadolu İmam Hatip Lisesi	Anadolu İmam Hatip Lisesi	FEN VE SOSYAL BİLİMLER PROGRAMI	4 yıl	30	Kız/Erkek	Pansiyon(Erkek)	İngilizce	315,9776
22	MAÇKA / Maçka Şehit Eren Bülbül Anadolu İmam Hatip Lisesi	Anadolu İmam Hatip Lisesi	FEN VE SOSYAL BİLİMLER PROGRAMI	4 yıl	30	Kız/Erkek	Pansiyon(Erkek)	İngilizce	314,4827
23	VAKFIKEBİR / Vakfıkebir Anadolu İmam Hatip Lisesi	Anadolu İmam Hatip Lisesi	FEN VE SOSYAL BİLİMLER PROGRAMI	4 yıl	30	Kız/Erkek	Pansiyon(Erkek)	İngilizce	296,6093
24	ORTAHIŞAR / Trabzon Mesleki ve Teknik Anadolu Lisesi	Anadolu Teknik Programı	ENDÜSTRİYEL OTOMASYON TEKNOLOJİLERİ ALANI	4 yıl	30	Kız/Erkek	Pansiyon Yok	İngilizce	278,1843
25	BEŞİKDÜZÜ / Ahmet Gün Anadolu İmam Hatip Lisesi	Anadolu İmam Hatip Lisesi	FEN VE SOSYAL BİLİMLER PROGRAMI	4 yıl	30	Kız/Erkek	Pansiyon(Kız)	İngilizce	261,0343
26	ORTAHIŞAR / Prof. Dr. Necmettin Erbakan Mesleki ve Teknik Anadolu Lisesi	Anadolu Teknik Programı	MOTORLU ARAÇLAR TEKNOLOJİSİ ALANI	4 yıl	60	Kız/Erkek	Pansiyon Yok	İngilizce	236,2581
27	ARAKLI / Saffet Çebi Mesleki ve Teknik Anadolu Lisesi	Anadolu Teknik Programı	BİLİŞİM TEKNOLOJİLERİ ALANI	4 yıl	30	Kız/Erkek	Pansiyon Yok	İngilizce	234,7412
28	VAKFIKEBİR / Vakfıkebir Mesleki ve Teknik Anadolu Lisesi	Anadolu Meslek Programı	YİYECEK İÇECEK HİZMETLERİ ALANI (SINAVLI)	4 yıl	30	Kız/Erkek	Pansiyon(Kız/Erkek)	İngilizce	233,4957
29	AKÇAABAT / Akçaabat Atatürk Mesleki ve Teknik Anadolu Lisesi	Anadolu Meslek Programı	YİYECEK İÇECEK HİZMETLERİ ALANI (SINAVLI)	4 yıl	60	Kız/Erkek	Pansiyon Yok	İngilizce	220,5187
30	OF / Of Hacı Mehmet Bahattin Ulusoy Mesleki ve Teknik Anadolu Lisesi	Anadolu Meslek Programı	BİLİŞİM TEKNOLOJİLERİ ALANI (SINAVLI)	4 yıl	30	Kız/Erkek	Pansiyon(Kız/Erkek)	İngilizce	217,9515
31	ORTAHIŞAR / Borsa İstanbul Mesleki ve Teknik Anadolu Lisesi	Anadolu Meslek Programı	YİYECEK İÇECEK HİZMETLERİ ALANI (SINAVLI)	4 yıl	30	Kız	Pansiyon Yok	İngilizce	209,5822
32	VAKFIKEBİR / Vakfıkebir Mesleki ve Teknik Anadolu Lisesi	Anadolu Meslek Programı	KONAKLAMA VE SEYAHAT HİZMETLERİ ALANI (SINAVLI)	4 yıl	30	Kız/Erkek	Pansiyon(Kız/Erkek)	İngilizce	209,0466
33	AKÇAABAT / Akçaabat Mesleki ve Teknik Anadolu Lisesi	Anadolu Teknik Programı	TEŞİSAT TEKNOLOJİSİ VE İKLİMLENDİRME ALANI	4 yıl	30	Kız/Erkek	Pansiyon Yok	İngilizce	195,8964
34	AKÇAABAT / Akçaabat Atatürk Mesleki ve Teknik Anadolu Lisesi	Anadolu Meslek Programı	KONAKLAMA VE SEYAHAT HİZMETLERİ ALANI (SINAVLI)	4 yıl	60	Kız/Erkek	Pansiyon Yok	İngilizce	183,3623

(\* 6 Şubat 2023 tarihinde meydana gelen Kahramanmaraş depremleri nedeniyle Adıyaman, Hatay, Kahramanmaraş, Malatya, Osmaniye illeri ile Gaziantep ilinin Nurdağı ve Islahiye ilçelerinde 2022 – 2023 öğretim yılında 5 Şubat 2023 tarihinde 8. sınıflarda kayıtlı olan öğrencilerin kullandığı ek kontenjanlar taban puana dahil edilmemiştir. Taban puan okulun ana kontenjanına son yerleşen öğrenciye göre gösterilmektedir.



**YEREL YERLEŐTİRME**  
(İkametgaha Gre,  
Adrese Dayalı)  
(Ortaokul BaŐarı Puanı)

# YEREL YERLEŐTİRME NASIL OLUYOR ?

**1. Okulların türü, okulların kontenjanı, okulların buldukları yere göre ortaöğretim kayıt alanları oluşturuluyor.**



# YEREL YERLEŐTİRME NASIL OLUYOR ?

**2. Sınav puanı ile yerleşemeyen ya da sınava girmeyen öğrenciler sırasıyla Őu kriterlere bakılarak, kendi yaptıkları tercihlerine göre yerleştiriliyor;**

- Öğrencinin ikamet adresi
- Ortaokul başarı puanı
- 8. sınıf özürsüz devamsızlık
- Yıl sonu başarı puanı üstünlüğü (sırasıyla 8,7 ve 6. sınıf)

**3. Yerel yerleřtirme de kesinlikle merkezi sınav puan řartı aranmamaktadır. Adrese dayalı olarak yapılacađından LGS puanın bir önemi yoktur.**

**İkametgahı aynı olan kişilerden öncelik Okul Başarı Puanı (6. 7. ve 8.sınıf ortalaması) üstünlüğüne göre yerleřtirme yapılır.**

**AKÇAABAT İLÇESİ YEREL YERLEŐTİRME(ADRESE, İKAMETGAHA GÖRE) ALAN OKULLAR 2023 LİSE YERLEŐTİRMELERİ**

	OKUL	Tercih Türü	Alan	Yabancı Dil	Öğretim Şekli	Kontenjan Tipi	Pansiyon	Öğretim Süresi	KONTENJAN	EN SON YERLEŐEN ÖĐR. OKUL BAŐARI PUANI
1	TRABZON/AKÇAABAT/17 Şubat Anadolu Lisesi	Anadolu Lisesi		İngilizce	Normal Öğr.	KIZ/ERKEK	Pansiyon yok	4 yıl		92,95
2	TRABZON/AKÇAABAT/Akçaabat Yıldızlı Anadolu Lisesi	Anadolu Lisesi		İngilizce	Normal Öğr.	KIZ/ERKEK	Pansiyon yok	4 yıl		90,16
3	TRABZON/AKÇAABAT/Akçaabat İbni Sina Mesleki ve Teknik Anadolu Lisesi	Anadolu Meslek Programı		İngilizce	Normal Öğr.	KIZ/ERKEK	Pansiyon yok	4 yıl		87,02
4	TRABZON/AKÇAABAT/Akçaabat Borsa İstanbul Anadolu Lisesi	Anadolu Lisesi		İngilizce	Normal Öğr.	KIZ/ERKEK	Pansiyon yok	4 yıl		80,03
5	TRABZON/AKÇAABAT/Söğütlü Esentepe Anadolu Lisesi	Anadolu Lisesi		İngilizce	Normal Öğr.	KIZ/ERKEK	Pansiyon yok	4 yıl		76,42
6	TRABZON/AKÇAABAT/Işıklar Çok Programlı Anadolu Lisesi	Anadolu Lisesi		İngilizce	Normal Öğr.	KIZ/ERKEK	Pansiyon yok	4 yıl		70,89
7	TRABZON/AKÇAABAT/Akçaabat Anadolu İmam Hatip Lisesi	Anadolu İmam Hatip Lisesi	İMAM HATİP PROGRAMI UYGULANAN ALAN	İngilizce	Normal Öğr.	KIZ/ERKEK	Pansiyon yok	4 yıl		69,47
8	TRABZON/AKÇAABAT/Işıklar Çok Programlı Anadolu Lisesi	Anadolu Meslek Programı		İngilizce	Normal Öğr.	KIZ/ERKEK	Pansiyon yok	4 yıl		67,93
9	TRABZON/AKÇAABAT/Derecik Anadolu Lisesi	Anadolu Lisesi		İngilizce	Normal Öğr.	KIZ/ERKEK	Pansiyon yok	4 yıl		64,35
10	TRABZON/AKÇAABAT/Şehit Samet Uslu Kız Anadolu İmam Hatip Lisesi	Anadolu İmam Hatip Lisesi	FEN VE SOSYAL BİLİMLER PROGRAMI (SINAVSIZ)	İngilizce	Normal Öğr.	KIZ	Pansiyon (Kız)	4 yıl		55,56
11	TRABZON/AKÇAABAT/Akçaabat Mesleki ve Teknik Anadolu Lisesi	Anadolu Meslek Programı		İngilizce	Normal Öğr.	KIZ/ERKEK	Pansiyon yok	4 yıl		31,42

**OBP: Okul Başarı Puanı**  
**6. 7. VE 8. SINIF YIL SONU ORTALAMASIDIR.**

**MEVLÜT SELAMİ YARDIM ORTAOKULU**  
**REHBERLİK VE PSİKOLOJİK DANIŐMA SERVİŐİ**

**Bu okulların Merkezi Sınavla (LGS Puanı ile) hiçbir ilgisi yoktur. Okul başarı puanına göre yerleőtirme yapılır.**

**ORTAHIŞAR İLÇESİ YEREL YERLEŞTİRME(ADRESE, İKAMETGAHA GÖRE) ALAN OKULLAR 2023 LİSE YERLEŞTİRMELERİ**

S.N.	Okul	Tercih Türü	Alan	Yabancı Dil	Öğretim Şekli	Kontenjan Tipi	Pansiyon	Öğretim Süresi	KONTENJAN	EN SON YERLEŞEN ÖĞR. OKUL BAŞARI PUANI
1	TRABZON/ORTAHIŞAR/Affan Kitapçıoğlu Anadolu Lisesi	Anadolu Lisesi		İngilizce	Normal Öğr.	KIZ/ERKEK	Pansiyon (Kız)	4 yıl		94,4
2	TRABZON/ORTAHIŞAR/Gazi Anadolu Lisesi	Anadolu Lisesi		İngilizce	Normal Öğr.	KIZ/ERKEK	Pansiyon (Erkek)	4 yıl		93,57
3	TRABZON/ORTAHIŞAR/88.Yıl Cumhuriyet Anadolu Lisesi	Anadolu Lisesi		İngilizce	Normal Öğr.	KIZ/ERKEK	Pansiyon yok	4 yıl		92,2
4	TRABZON/ORTAHIŞAR/Trabzon 15 Temmuz Şehitleri Anadolu Lisesi	Anadolu Lisesi		İngilizce	Normal Öğr.	KIZ/ERKEK	Pansiyon yok	4 yıl		90,32
5	TRABZON/ORTAHIŞAR/Atatürk Mesleki ve Teknik Anadolu Lisesi	Anadolu Meslek Programı		İngilizce	Normal Öğr.	KIZ/ERKEK	Pansiyon yok	4 yıl		87,73
6	TRABZON/ORTAHIŞAR/Ortahisar Anadolu Lisesi	Anadolu Lisesi		İngilizce	Normal Öğr.	KIZ/ERKEK	Pansiyon yok	4 yıl		84,7
7	TRABZON/ORTAHIŞAR/Yavuz Sultan Selim Anadolu Lisesi	Anadolu Lisesi		İngilizce	Normal Öğr.	KIZ/ERKEK	Pansiyon yok	4 yıl		84,47
8	TRABZON/ORTAHIŞAR/Pelitli Ahmet Can Bali Anadolu Lisesi	Anadolu Lisesi		İngilizce	Normal Öğr.	KIZ/ERKEK	Pansiyon yok	4 yıl		79,35
9	TRABZON/ORTAHIŞAR/Çağlayan Adnan Menderes Anadolu Lisesi	Anadolu Lisesi		İngilizce	Normal Öğr.	KIZ/ERKEK	Pansiyon yok	4 yıl		79,25
10	TRABZON/ORTAHIŞAR/Fatih Sultan Mehmet Anadolu Lisesi	Anadolu Lisesi		İngilizce	Normal Öğr.	KIZ/ERKEK	Pansiyon yok	4 yıl		76,32
11	TRABZON/ORTAHIŞAR/Trabzon Mesleki ve Teknik Anadolu Lisesi	Anadolu Meslek Programı		İngilizce	Normal Öğr.	KIZ/ERKEK	Pansiyon yok	4 yıl		73,44
12	TRABZON/ORTAHIŞAR/Zübeyde Hanım Kız Anadolu Lisesi	Anadolu Lisesi		İngilizce	Normal Öğr.	KIZ	Pansiyon yok	4 yıl		62,48
13	TRABZON/ORTAHIŞAR/Şehit Ünal Bıçakçı Mesleki ve Teknik Anadolu Lisesi	Anadolu Meslek Programı		İngilizce	Normal Öğr.	KIZ/ERKEK	Pansiyon yok	4 yıl		59,36
14	TRABZON/ORTAHIŞAR/80. Yıl Çok Programlı Anadolu Lisesi	Anadolu Lisesi		İngilizce	Normal Öğr.	KIZ/ERKEK	Pansiyon yok	4 yıl		58,89
15	TRABZON/ORTAHIŞAR/Trabzon Anadolu İmam Hatip Lisesi	Anadolu İmam Hatip Lisesi	İMAM HATİP PROGRAMI UYGULANAN ALAN	İngilizce	Normal Öğr.	KIZ/ERKEK	Pansiyon yok	4 yıl		57,31
16	TRABZON/ORTAHIŞAR/Alı Soylu Anadolu İmam Hatip Lisesi	Anadolu İmam Hatip Lisesi	İMAM HATİP PROGRAMI UYGULANAN ALAN	İngilizce	Normal Öğr.	KIZ/ERKEK	Pansiyon yok	4 yıl		54,74
17	TRABZON/ORTAHIŞAR/Kanuni Anadolu İmam Hatip Lisesi	Anadolu İmam Hatip Lisesi	İMAM HATİP PROGRAMI UYGULANAN ALAN	İngilizce	Normal Öğr.	KIZ/ERKEK	Pansiyon yok	4 yıl		51,14
18	TRABZON/ORTAHIŞAR/Borsa İstanbul Mesleki ve Teknik Anadolu Lisesi	Anadolu Meslek Programı		İngilizce	Normal Öğr.	KIZ	Pansiyon yok	4 yıl		47,42
19	TRABZON/ORTAHIŞAR/80. Yıl Çok Programlı Anadolu Lisesi	Anadolu Meslek Programı		İngilizce	Normal Öğr.	KIZ/ERKEK	Pansiyon yok	4 yıl		36,02
20	TRABZON/ORTAHIŞAR/Prof. Dr. Necmettin Erbakan Mesleki ve Teknik Anadolu Lisesi	Anadolu Meslek Programı		İngilizce	Normal Öğr.	KIZ/ERKEK	Pansiyon yok	4 yıl		25,33

OBP: Okul Başarı Puanı 6. 7. VE 8. SINIF YIL SONU ORTALAMASIDIR.

Bu okulların Merkezi Sınavla (LGS Puanı ile) hiçbir ilgisi yoktur. Okul başarı puanına göre yerleştirme yapılır.

**MEVLÜT SELAMİ YARDIM ORTAOKULU  
REHBERLİK VE PSİKOLOJİK DANIŞMA SERVİSİ**

# YETENEK SINAVI İLE ÖĞRENCİ ALAN OKULLAR GÜZEL SANATLAR VE SPOR LİSELERİNE YERLEŐTİRME NASIL OLACAK?

- \* Güzel sanatlar ve spor liselerine başvuru ve yerleőtirme işlemleri Haziran-Temmuz aylarında yapılmaktadır.
  - İsteyen öğrenci veli ile birlikte bizzat ilgili okula giderek başvuru yapacaklardır.
  - Okulun hazırladığı yetenek sınavına girmek zorunludur.
- 
- \* Öğrencilerin Yetenek Sınavı (%70) ve OBP (Ortaokul Başarı Puanı %30) kriterlerine göre yerleőtirme yapılmaktadır.

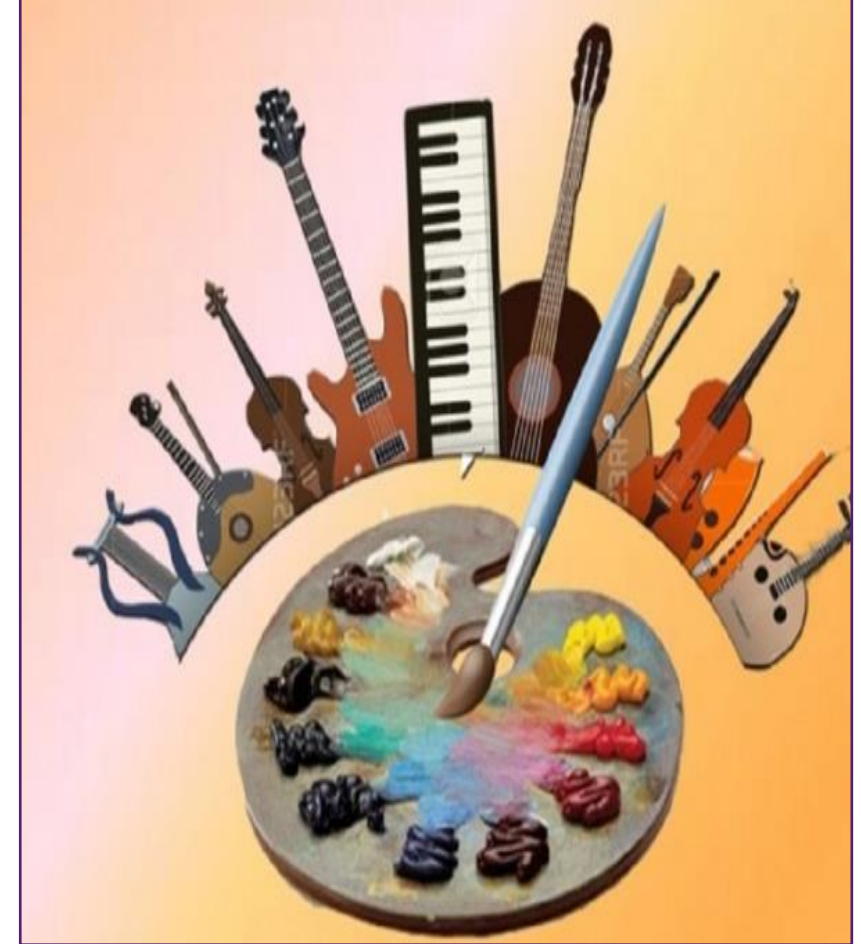

# ÖZEL LİSELERE YERLEŐTİRME NASIL OLACAK?

Merkezî Sınav Puanı  
esas alınarak kendi  
yönetmeliklerine göre  
öğrenci alabilecekler.  
Bu tür liseler ile birebir  
görüşüp bilgi alabilirsiniz.





# MESLEKİ EĞİTİM MERKEZİ (Çıraklık OKULLARI)

- \* Haftada 1 gün okula gidilir. Diğer günler alanıyla ilgili işletmede çalışır, işi öğrenir.
- \* Devlet asgari ücretin 2/3'ü oranında ücret öder.
- \* 11. Sınıfta kalfalık belgesi/ 12.sınıfta ustalık belgesi verilir.
- 12.Sınıftan mezun olunca liseden mezun olmuş gibi olursun üniversite sınavına girebilir, okumaya devam edebilirsiniz
- İşyeri açabilir çalışabilirsiniz.

# TERCİHLER NASIL YAPILACAK?



Tercihlerde öğrencinin karşısına şu üç ekran açılacaktır. Ve öğrenciler önce yerel yerleştirme ekranından tercih yapmak zorundadır.

1. Yerel Yerleştirme
2. Merkezi Yerleştirme,
3. Pansiyonlu Okullara Yerleştirme

**HEPİNİZE KUCAK DOLUSU  
SEVGİLER VE  
BAŞARILAR...**



**Musa AKBAŞ**  
**Psikolojik Danışman**

**Merve TOSUN**  
**Psikolojik Danışman**